

1.0 Contratação de projetos

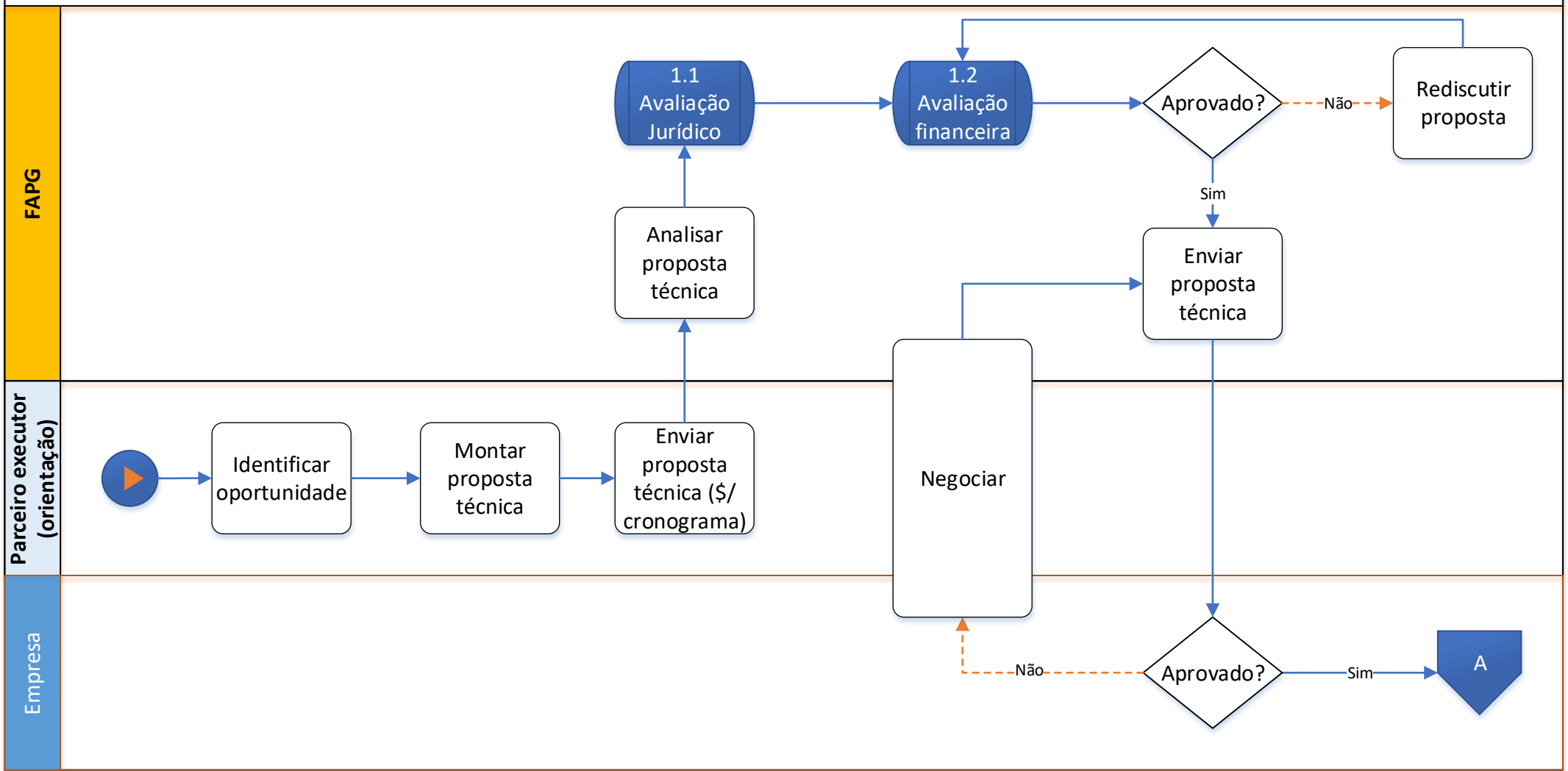

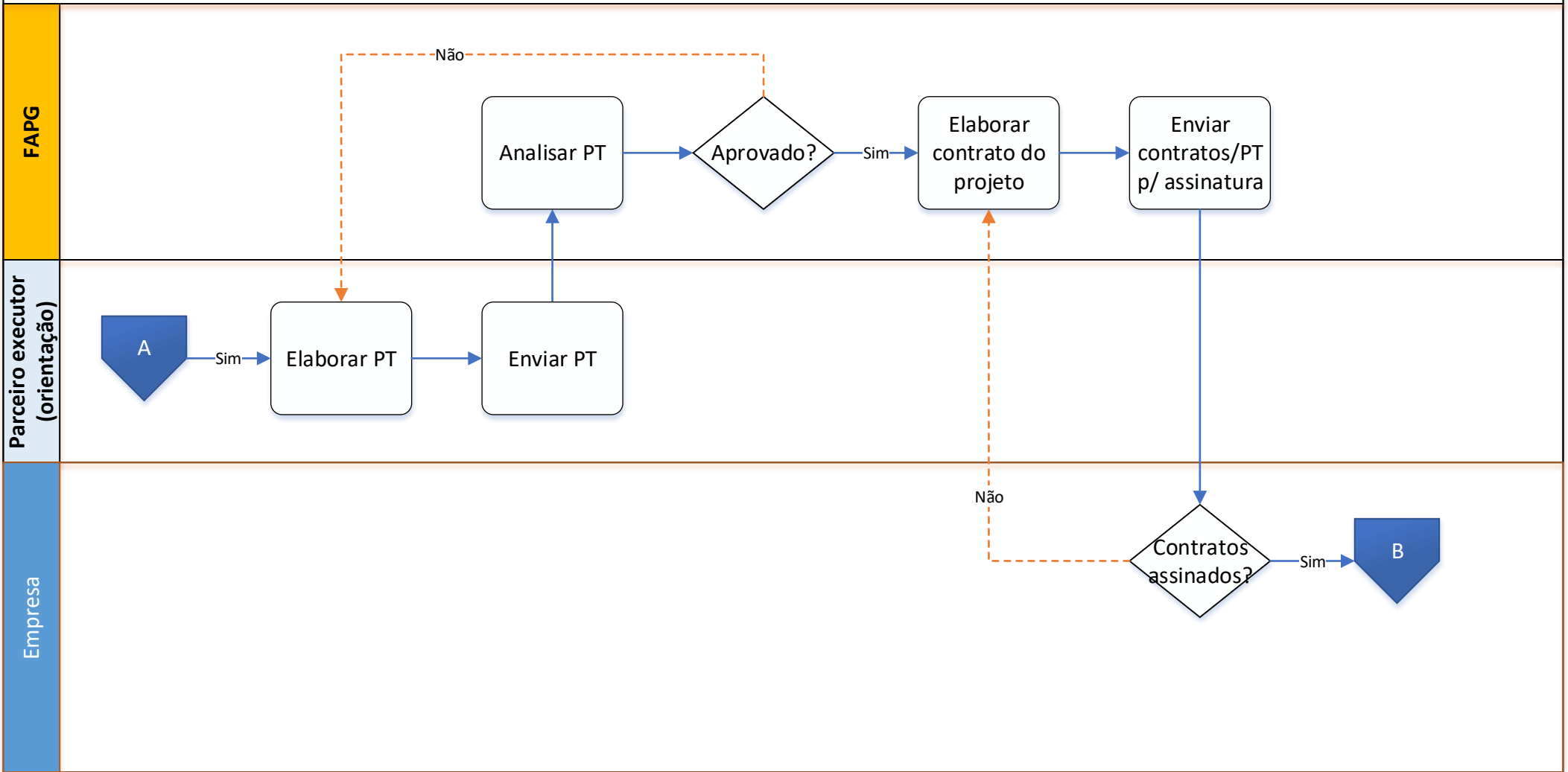

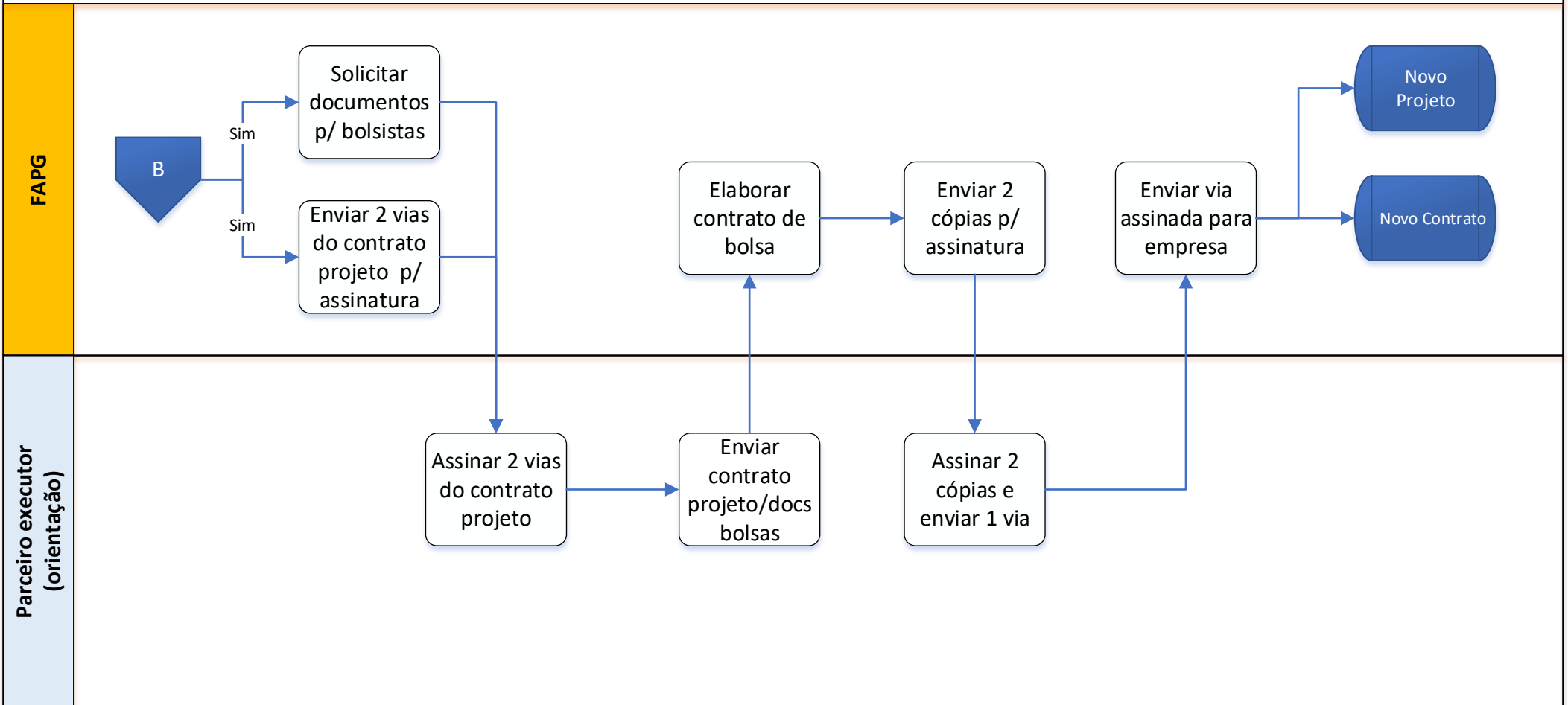



1. RG
2. CPF
3. COMPROVANTE DE VÍNCULO COM O PARCEIRO EXECUTOR (INSTITUIÇÃO DE ENSINO E/OU PESQUISA)
4. COMPROVANTE DE RESIDÊNCIA

IMPORTANTE:

- Enviar os documentos de forma digitalizada no email: **julia.romao@fapg.org.br**.
- Assinar 2 (duas) vias do contrato, enviar para a FAPG apenas 1 via. A outra deverá permanecer junto ao bolsista
- Entregar o contrato dentro do prazo de pagamento da bolsa.